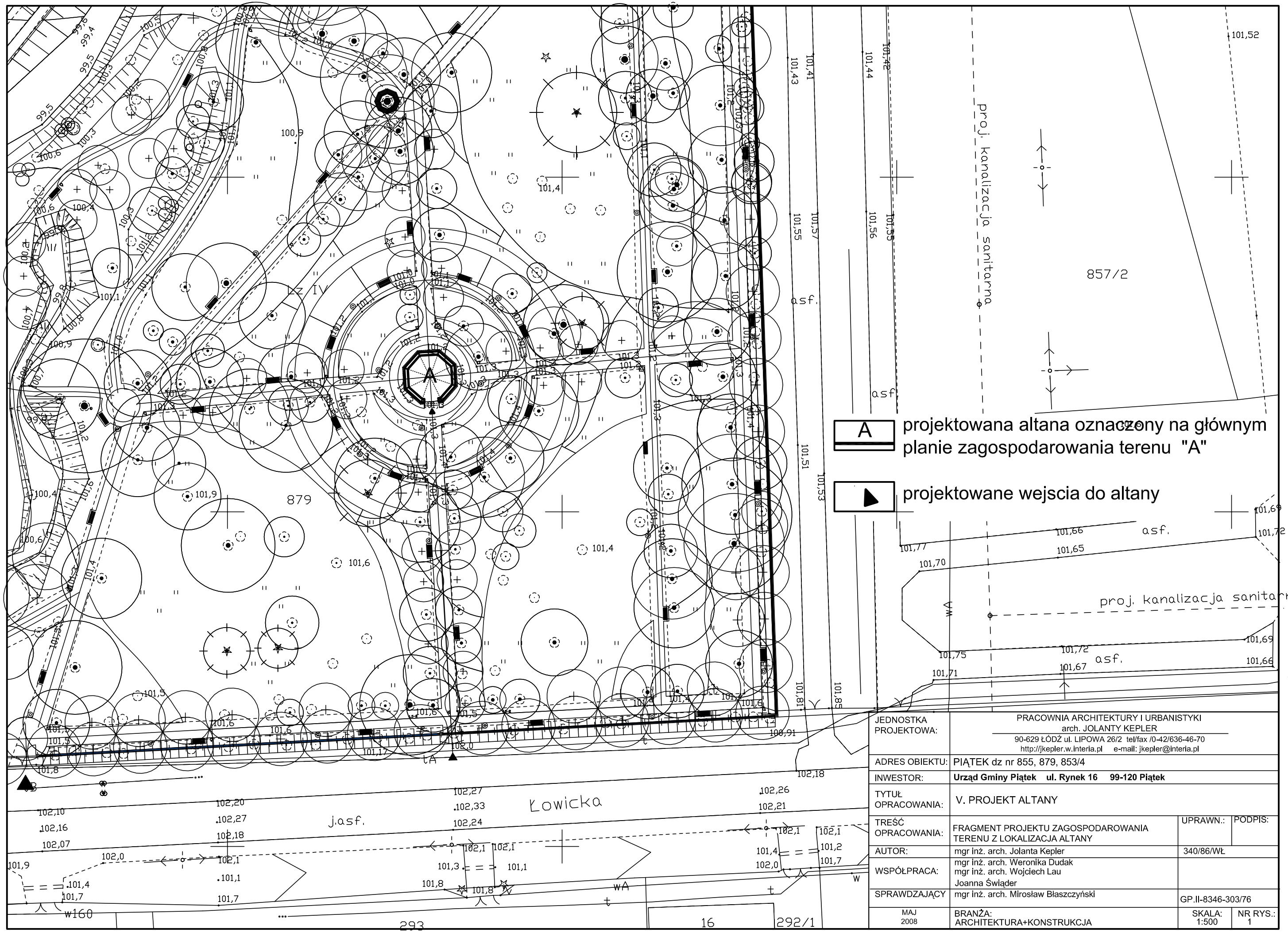

JEDNOSTKA PROJEKTOWA:	PRACOWNIA ARCHITEKTURY I URBANISTYKI arch. JOLANTY KEPLER 90-629 ŁÓDŹ ul. LIPOWA 26/2 tel/fax /0-42/636-46-70 http://jkepler.w.interia.pl e-mail: jkepler@interia.pl		
ADRES OBIEKTU:	PIĄTEK dz nr 855, 879, 853/4		
INWESTOR:	**Urząd Gminy Piątek ul. Rynek 16 99-120 Piątek**		
TYTUŁ OPRACOWANIA:	V. PROJEKT ALTANY		
TREŚĆ OPRACOWANIA:	FRAGMENT PROJEKTU ZAGOSPODAROWANIA TERENU Z LOKALIZACJA ALTANY	UPRAWN.:	PODPIS:
AUTOR:	mgr inż. arch. Jolanta Kepler	340/86/WŁ	
WSPÓŁPRACA:	mgr inż. arch. Weronika Dudak mgr inż. arch. Wojciech Lau Joanna Świąder		
SPRAWDZAJĄCY	mgr inż. arch. Mirosław Błaszczyński	GP.II-8346-303/76	
MAJ 2008	BRANŻA: ARCHITEKTURA+KONSTRUKCJA	SKALA: 1:500	NR RYS.: 1