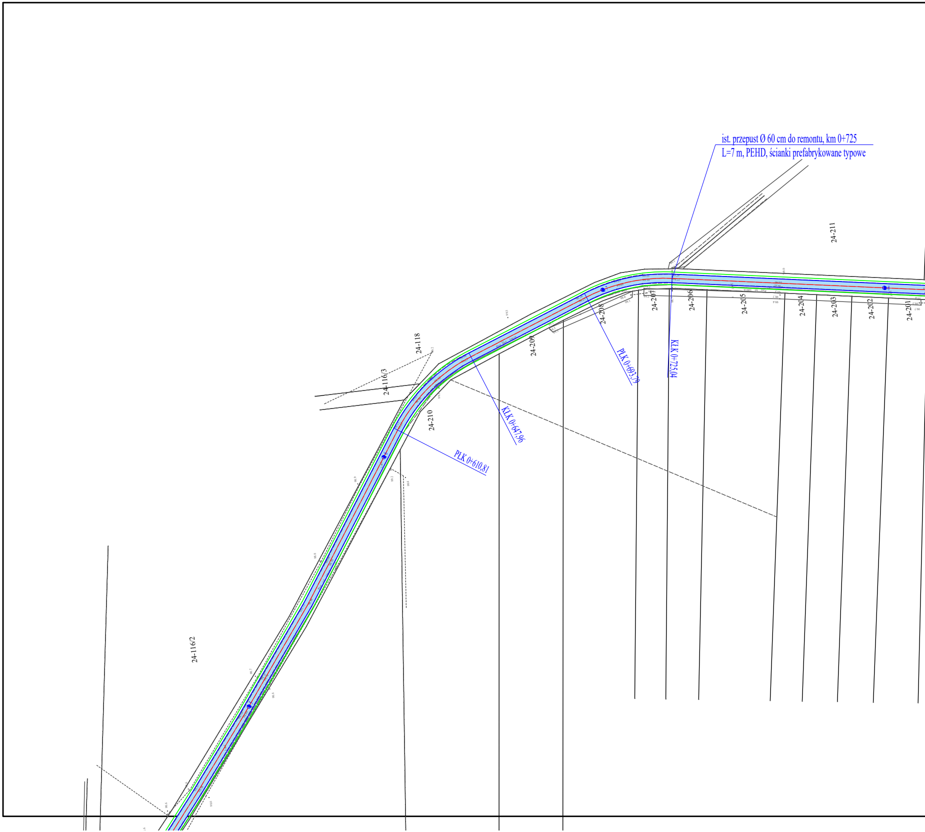
ist. przepust Ø 60 cm do remontu, km 0+725
L=7 m, PEHD, ścianki prefabrykowane typowe
24-211
24-207
24-206
24-205
24-204
24-203
24-202
24-201
24-208
24-209
24-210
24-118
24-116/3
24-116/2
PŁK 0+693,79
KŁK 0+725,04
KŁK 0+647,96
PŁK 0+610,81

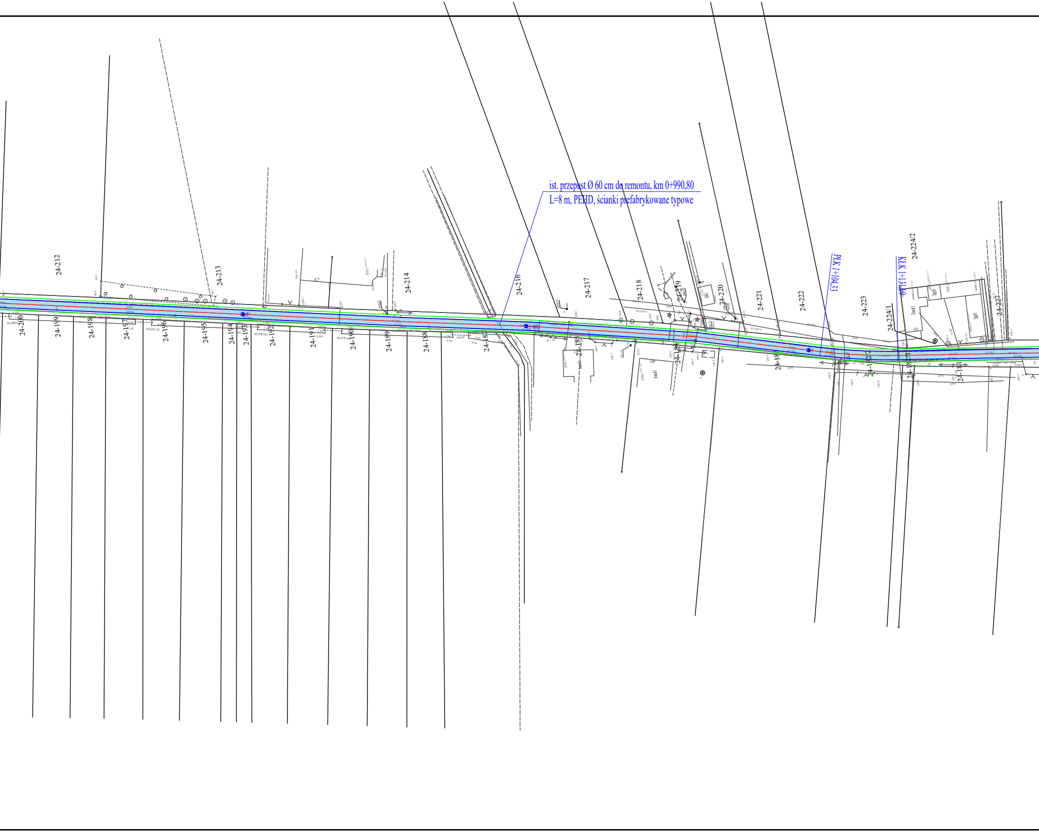
ist. przepust Ø 60 cm do remontu, km 0+990,80
L=8 m, PEHD, ścianki prefabrykowane typowe
PŁK 1+104,33
KŁK 1+131,69
24-212
24-213
24-214
24-216
24-217
24-218
24-219
24-220
24-221
24-222
24-223
24-224/1
24-224/2
24-227
24-200
24-199
24-198
24-197
24-196
24-195
24-194
24-193
24-192
24-191
24-190
24-189
24-188
24-187
24-185
24-184
24-183
24-182
24-181

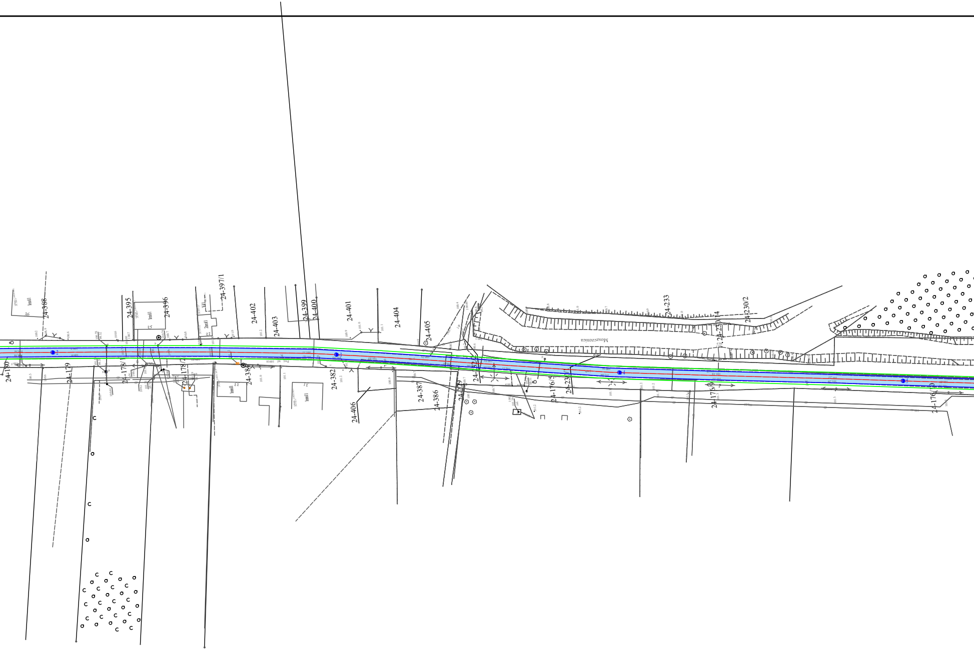
24-388
36
24-395
24-396
35
24-397/1
24-402
24-403
24-399
24-400
24-401
24-404
24-405
24-233
24-230/14
24-230/2
Moszczenica
24-180
24-179
24-178/1
24-178/2
24-381
24-382
24-406
24-387
24-386
24-229
24-232/1
24-176/5
24-231/1
24-176/9
24-176/10
2
3
4
5

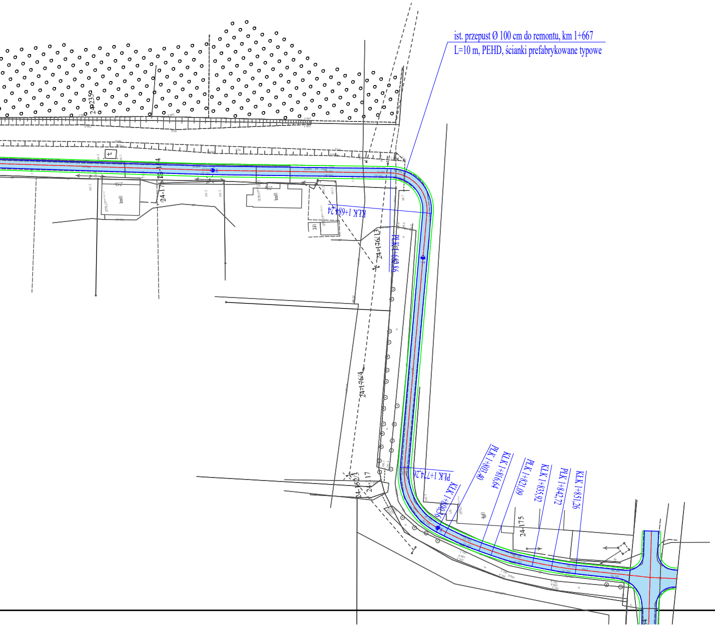
ist. przepust Ø 100 cm do remontu, km 1+667
L=10 m, PEHD, ścianki prefabrykowane typowe
KŁK 1+684,24
PŁK 1+669,86
PŁK 1+774,26
KŁK 1+800,36
PŁK 1+803,40
KŁK 1+816,64
PŁK 1+821,09
KŁK 1+835,92
PŁK 1+842,72
KŁK 1+851,26
24-175
24-176/13
24-176/4
24-152/3
24-17
24-235/9
mil

LEGENDA

―	ist. granice działek
―	osie obiektów budowlanych
―	krawędź jezdni
―	krawędź pobocza
🟦	nawierzchnia jezdni

USŁUGI PROJEKTOWE
Budownictwo, Drogownictwo, Instalacje

ul. Dworcowa 5D/7, 99-100 Łęczyca
tel. 792 - 609 - 658
e-mail : pjodaniewski@op.pl

Remont drogi gminnej nr 104214E w msc Piekary

Inwestor : Gmina Piątek ul. Rynek 16 99-120 Piątek	data : 12.2021 r.
	nr umowy :
Rysunek : **PROJEKT ZAGOSPPOD. TERENU**	nr rysunku :
	skala 1:1 000

projektant	**mgr inż. Paweł Jodaniewski** uprawnienia budowlane do projektowania bez ograniczeń w wspecjalności drogowej nr ew. LOD/1135/POOD/09